

# PROMOCION DE LA LACTANCIA MATERNA

## Antecedentes:

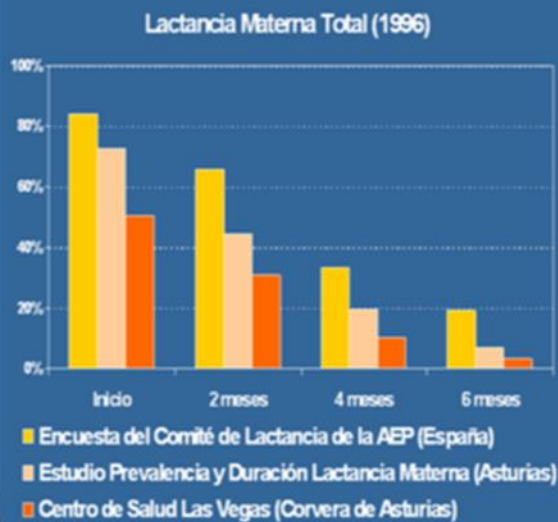

## Objetivos:

- Diseño y ejecución de un Plan Integral de Fomento de la Lactancia Materna en el Centro de Salud de la comunidad
- Estimar el impacto sobre la extensión de la Lactancia Materna

## Educación grupal en Lactancia Materna

### **Población diana:**

Mujeres en el 2º 3º trimestre de gestación que acuden al curso de preparación al parto



### **Contenido:**

- Presentación
- video educativo "el pecho no tiene horario"
- coloquio (intercambio de experiencias)
- recomendaciones para el periodo perinatal

# Manejo de los problemas de la lactancia



- Conocer (y asumir) las recomendaciones científicas
- Metodología de asesoramiento de lactancia
  - Entrevista
  - Examen físico
  - Peso del niño
  - Observación de la toma

## Resultados

### Duración de Lactancia Materna Total

Lactancia Materna Total

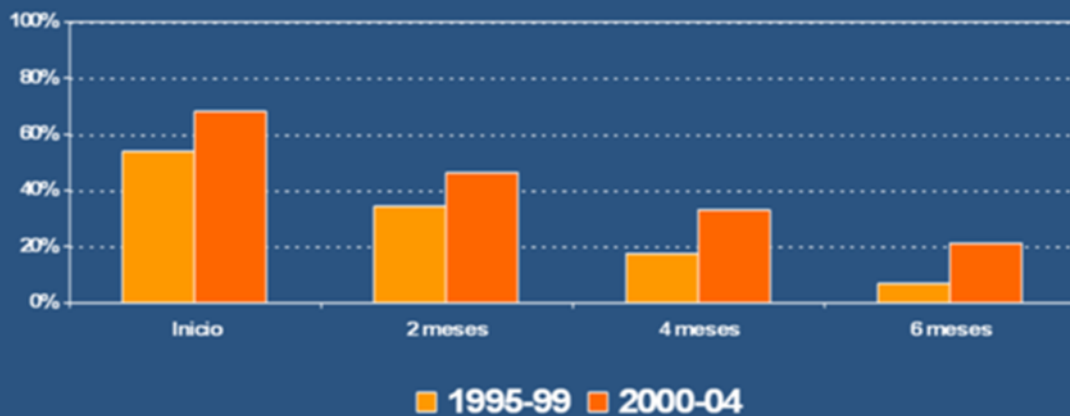

	Inicio	2 meses	4 meses	6 meses
1995-99	53,8	34,5	17,7	6,8
2000-04	68,1	46,4	33,3	21

## Resultados

### Duración de Lactancia Materna Exclusiva Lactancia Materna Exclusiva

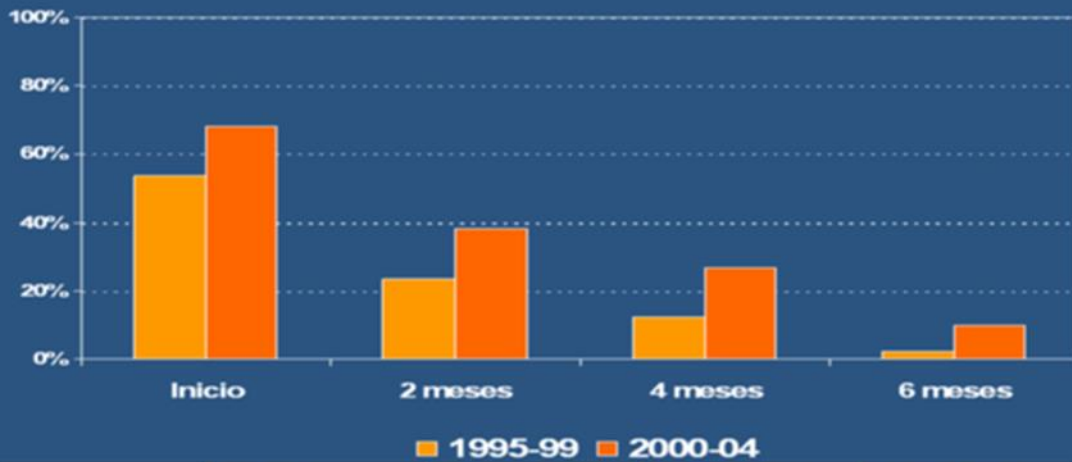

	Inicio	2 meses	4 meses	6 meses
1995-99	53,8	23,5	12,4	2,3
2000-04	68,139963	38,3	26,7	10,1

## Conclusiones

- Existe espacio para el fomento de la Lactancia Materna desde Atención Primaria
- Las intervenciones pueden traducirse en mejora de la situación de la lactancia
- Es importante monitorizar la situación de la Lactancia Materna en la comunidad